LEGENDA

- Perimetro del tessuto urbano consolidato (TUC)
- Aree con funzioni non residenziali *art. 29,30,31, schede 4 e 5 N.d.P.*
- Aree del TUC *scheda 1 N.d.P.*
- Attrezzature religiose *scheda 6 N.d.P.*
- Aree boscate *art. 32, comma 3 N.d.P.* *art. 35, comma 2,3 N.d.P.*
- Aree di valore paesaggistico - ambientale ed ecologiche *TITOLO IV N.d.P.*
- Individuazione nuovi distributori di carburante *art. 48, comma 5 N.d.P.*
- Edifici storico-artistico monumentali *scheda 7 N.d.P.*
- Edifici con caratteristiche fisico-morfologiche che connotano l'esistente *scheda 8 N.d.P.*
- Nuclei Antica Formazione *art. da 22 a 28 N.d.P.*
- N. — Ambiti di Progettazione Coordinata (APC) *art. 16 N.d.P.*
- Aree del TUC soggette a permesso di costruire convenzionato *schede APC*
- Depuratore, impianto di Canegrate
- Aree destinate all'esercizio delle attivita' di orti urbani *art. 50, comma 5 N.d.P.*
- Nuove infrastrutture
- Parco dei Mulini *Titolo IV N.d.P.*
- Mobilita' dolce, percosi ciclo pedonali
- C, R, L — Cascina, *scheda 9 N.d.P.* Rustico, *scheda 10 N.d.P.* in linea, *scheda 11 N.d.P.*
- Ambiti di Trasformazione Urbanistica (ATU) *art. 56 N.d.P.*
- Piani Attuativi in itinere *art. 18 N.d.P.*
- Attrezzature esistenti e previste *scheda 6 N.d.P.*
- Aree destinate all'esercizio dell'attivita' agricola *Titolo III N.d.P.*
- Aree di proprieta' pubblica - Verde ambientale *scheda 6 N.d.P.*
- Individuazione distributori di carburante esistenti *art. 48*
- Parco del Roccolo *Titolo IV N.d.P.*
- Strade da riqualificare *art. 9 N.d.P.*
- DU, V — Dimora urbana, *scheda 12 N.d.P.* Villino, *scheda 13 N.d.P.*

N

CONFINE COMUNALE

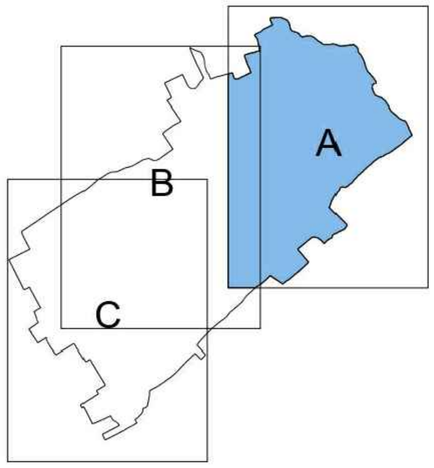

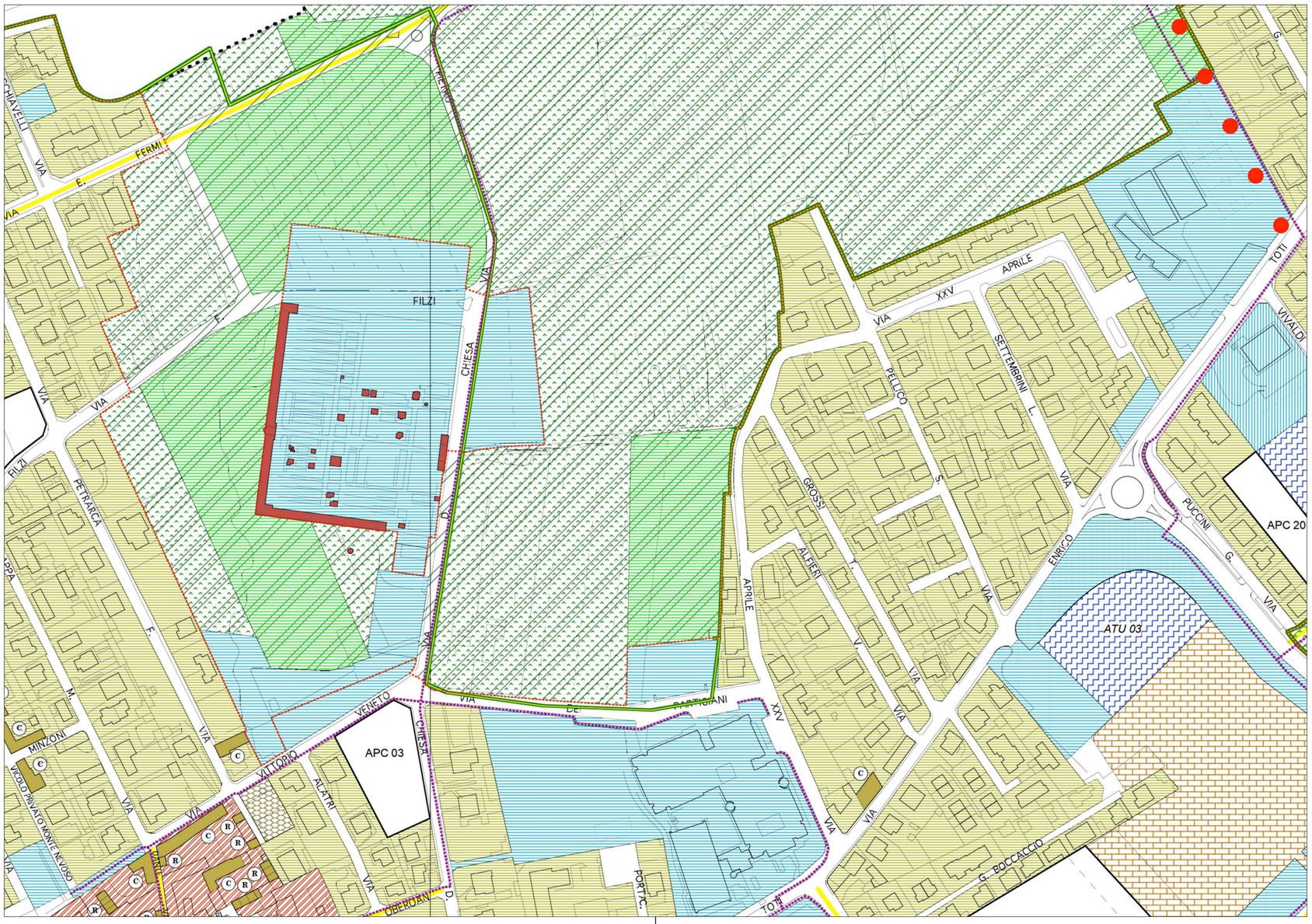

Comune di
CANEGRATE
Città Metropolitana di Milano

Piano cimiteriale

L.R.n°33/2009 art.75

tavola
2a
1:2.000

inquadramento PGT
stralcio tavola PdR PR 3.2a
Prima variante al Piano Regolatore Cimiteriale
rev. 00 del 05/04/2022

allegata alla delibera di approvazione C. C. n° del

il tecnico
Arch. Primo Bionda
firmato digitalmente

il responsabile del settore

VIGER srl Como (CO) via Morazzone 21, 22100 - tel. 031/564933 - fax. 031/72931144 - email:info@vigersrl.it