

LEGENDA

- Confine Comunale
 - Reticolo Idrografico Principale (RIP)
 - Corsi d'acqua privati
 - Soggiacenza falda
 - Fascia di rispetto del cimitero
 - Fascia di rispetto dei pozzi
 - Fascia di rispetto della ferrovia
 - Area sottoposta a bonifica
- Vulnerabilità dell'acquifero
- alta vulnerabilità
 - elevata vulnerabilità

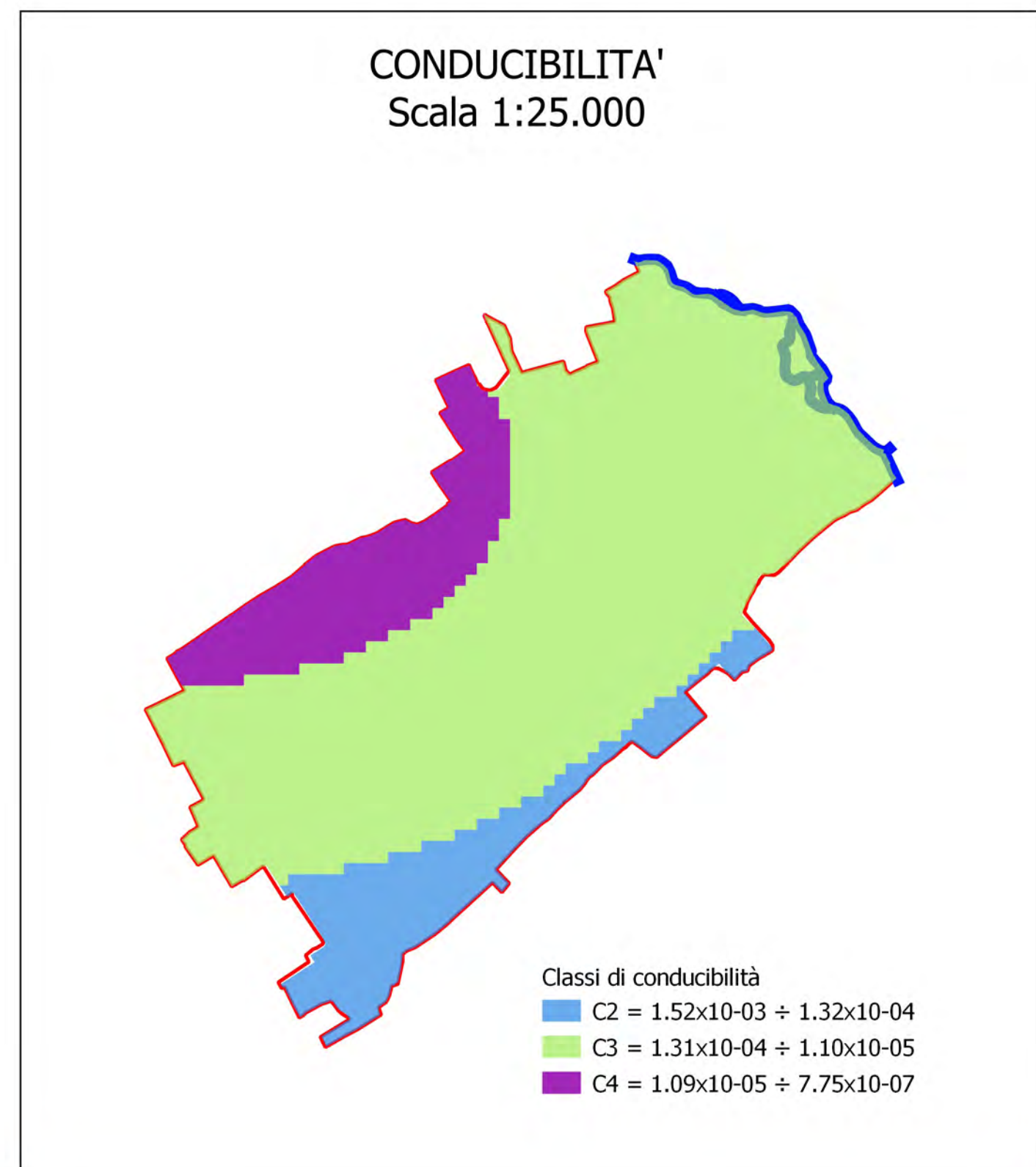
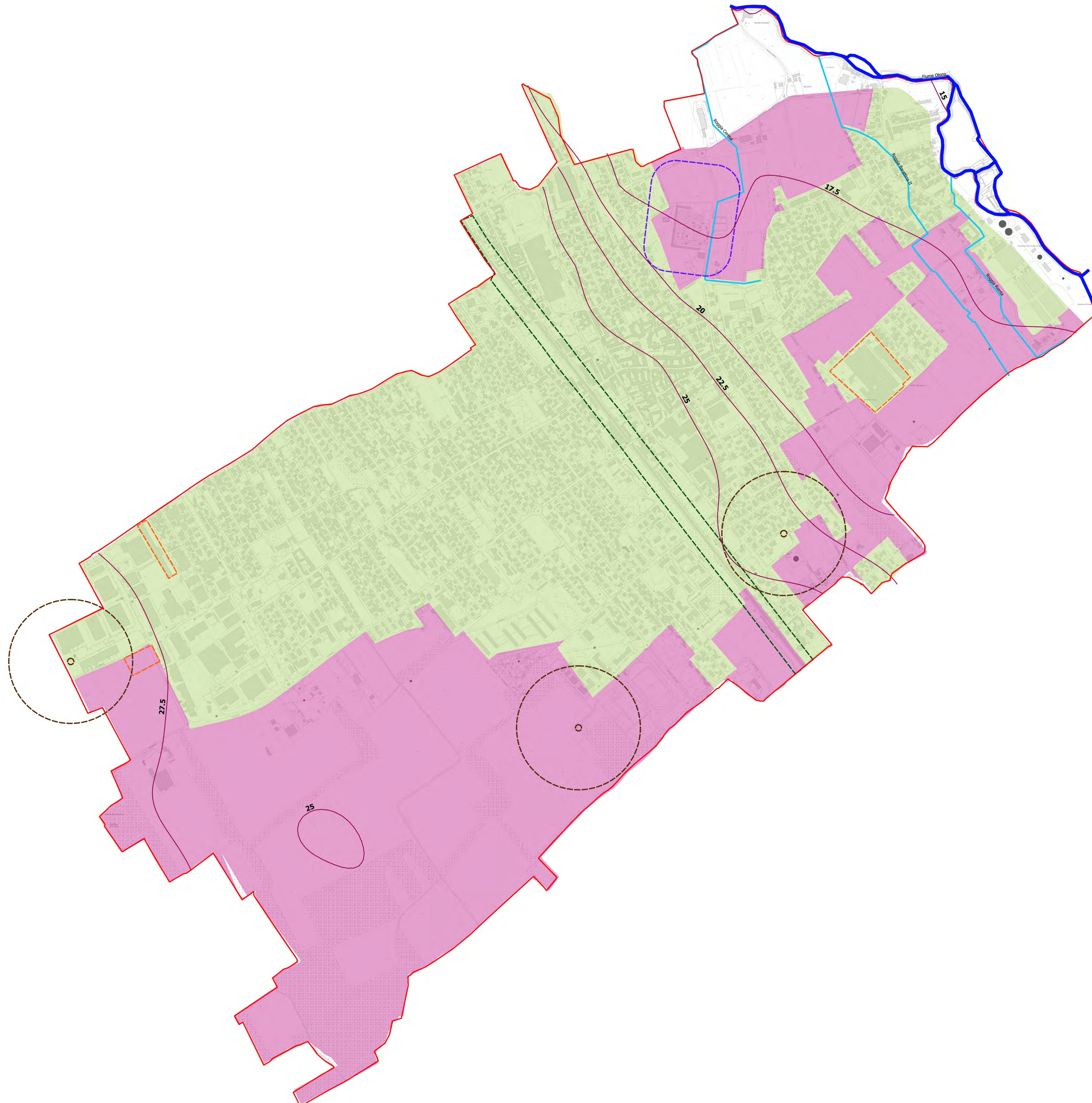

**COMUNE DI
CANEGRATE**

ALLEGATO AL DOCUMENTO SEMPLIFICATO DEL
RISCHIO IDRAULICO COMUNALE

CARATTERI IDROGEOLOGICI
E VULNERABILITA' DELL'ACQUIFERO

B	11/01/2020	A. MACONI	A. MACONI	G. FLOREALE	Recupero osservatori Comune di Canegrate
Rev.	Data	Elaborato	Progettato	Autorizzato	Descrizione
ESTERNA		MMI s.r.l. (mandataria) Via Arlberto, 1 20123 - Milano (MI) 02-66 11 38 31 info@mmi.it		ALTENE ingegneri associati Via Dolomiti, 11/B 20127 - Milano (MI) Tel. 02-48 47 50 67 info@alteneingegneria.it	
PROGETTAZIONE ESTERNA	Riferimenti Progetto	Anno	Tavola N°	Rev.	Scala
		2019	1	B	1:5.000
					Tavola N°
					1
FILE	Codice ISTAT Comune	Tipo Intervento	Progetto/Preventivo	Numero	Anno
	015046	- - -	PRL DOCSEMP	19	1
COMITENTE	CAP HOLDING S.p.A Via del Mulino, 2 20090 ASSAGO (MI) Tel. 02 825021 - www.capholding.it info@capholding.it		AUTORIZZATO Area Tecnica:		Tavola N°
					1